

—— 当院からのお知らせ ——

月初の受診時 は、**保険証・医療証**
の提示を必ずお願いします。

お忘れの場合は当日10割負担となります。

→同月内の提示で現金のみ返金対応いたします。
同月内に提示が難しい場合は、
各保険医療機関で精算をお願いします。



当院では、引き続き
紙の医療証の提示が必要です。

※マイナ保険証を医療証としては利用できません。

保険証

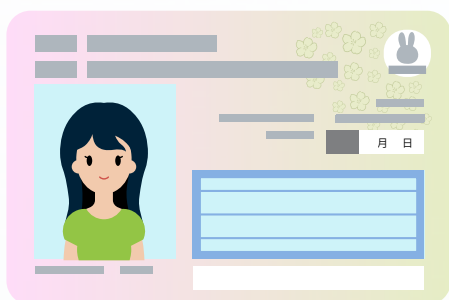

医療証

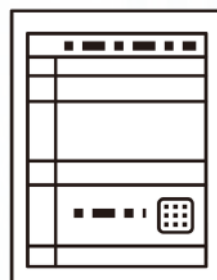

有効期限の確認もお願いします。

2026.3揭示